

INFORMACIÓN GENERAL

— + — LÍMITE DEL TERRITORIO

⋯ ZONA BIC SUJETA A PERI

⋯ ENTORNO DE ZONA BIC SUJETA A PERI

4 RECINTOS FORTIFICADOS

- CR1 1º Recinto fortificado
- CR2 2º Recinto fortificado
- CR3 3º Recinto fortificado
- CR4 4º Recinto fortificado

⊙ ELEMENTO BIC

--- DELIMITACIÓN ÁMBITO DE MINAS SUBTERRÁNEAS

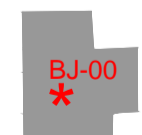

ELEMENTO CATALOGADO

(Las letras se corresponde con el barrio de situación según cuadro.
El número se corresponde con el Nº de Registro de cada ficha en el barrio)

NOMENCLÁTOR DE BARRIOS

AS ATAQUE SECO
B-1 BARRIO NUEVO 1 (BARRIO COMERCIAL LAS ROSAS)
B-2 BARRIO NUEVO 2 (CIUDAD DE MÁLAGA)
B-3 BARRIO NUEVO 3 (MARIANA PINEDA)
B-4 BARRIO NUEVO 4 (BARRIO DE JAMAICA)
B-5 BARRIO NUEVO 5 (CALLEJÓN DE LA MARINA)
B-6 BARRIO NUEVO 6 (GOLF)
B-7 BARRIO NUEVO 7 (SAN LORENZO)
B-8 BARRIO NUEVO 8 (CARRETERA DE FARKHANA)
BC BARRIO EL CARMEN
BH BARRIO HEBREO

BI BARRIO INDUSTRIAL
BJ BATERÍA JOTA
BL BARRIO LA LIBERTAD
BR BARRIO DEL REAL
CA CONCEPCIÓN ARENAL
CAA CABRERIZAS ALTAS
CAB CABRERIZAS BAJAS
CC CERRO CAMELLOS
CO CONSTITUCIÓN
CR-1 PRIMER RECINTO FORTIFICADO
CR-2 SEGUNDO RECINTO FORTIFICADO



INTERVENCIÓNES ARQUEOLÓGICAS; Ambito, vease ficha Arqueológica correspondiente.
(El número se corresponde con el Nº de Registro de cada ficha de la Carta Arqueológica de Melilla)

CR-3 TERCER RECINTO FORTIFICADO
CR-4 CUARTO RECINTO FORTIFICADO
GJ GÓMEZ JORDANA
GL GENERAL LARREA
GS GENERAL SANJURJO
HE HÉROES DE ESPAÑA
IP ISAAC PERAL
JM JARDÍN MELLICENSE
LH BARRIO LA HÍPICA
NR EL NUEVO REAL
PA PRÍNCIPE DE ASTURIAS

PAL LAS PALMERAS
PI-1 POLIGONO INDUSTRIAL 1 (POLIGONO INDUSTRIAL LAS ROSAS)
PL1 BARRIO POLIGONO 1
PL2 BARRIO POLIGONO 2
PN PINARES
PR PRIMO DE RIVERA
RR REINA REGENTE
ST BARRIO DE SANTIAGO
TN TIRO NACIONAL
URB BARRIO DE LAS URBANIZACIONES
VV VIRGEN DE LA VICTORIA

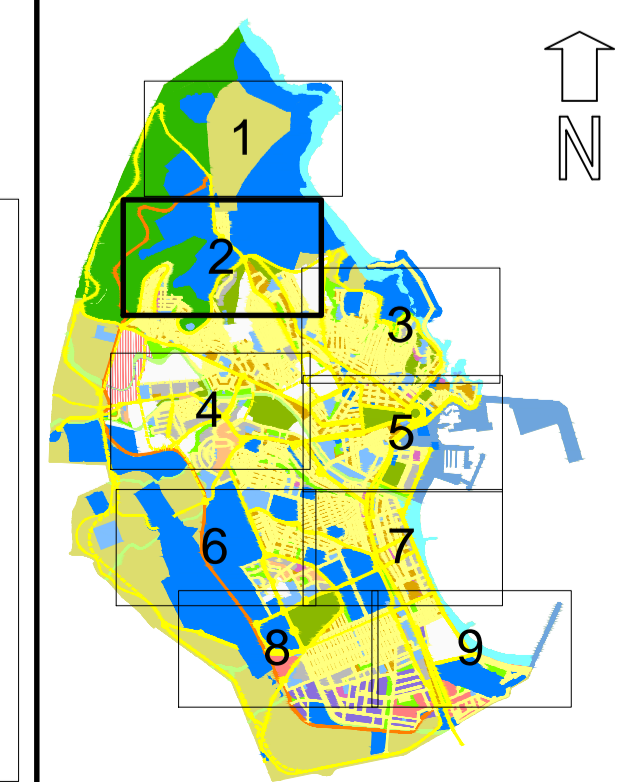

PLAN GENERAL MUNICIPAL DE ORDENACIÓN DE LA CIUDAD AUTÓNOMA DE MELILLA

CATÁLOGO DE BIENES Y ESPACIOS PROTEGIDOS

	PLANO DE: UBICACIÓN DE ELEMENTOS CATALOGADOS Y LOCALIZACIÓN DE YACIMIENTOS ARQUEOLÓGICOS.	ESCALA: 1:2.000
	DIRECCIÓN: Fdo. JESÚS QUESADA POLO DOCTOR ARQUITECTO TÉCNICO URBANISTA	EQUIPO REDACTOR: JULIO TURMO DE PADURA ARQUITECTO MARIO VALERO MOYA ARQUITECTO
DOCUMENTO PARA: EXPOSICIÓN PÚBLICA		EXPEDIENTE: 2008/044/U/207/PGO/06
FECHA: JUNIO 2021		